Комплексные решения для построения сетей

WLC-HW-100

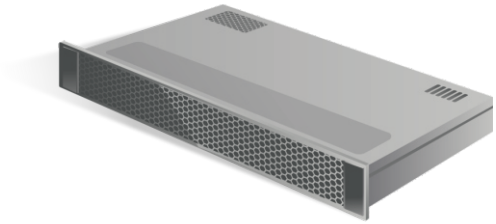

- **Мониторинг точек доступа**
- **Авторизация пользователей WPA Enterprise, WPA Personal**
- **Airtune (Radio Resource Management)**
- **WIDS (Защита беспроводной сети)[1]**
- **Белые списки MAC**

WLC-HW-100 – это программно-аппаратный комплекс для построения беспроводных сетей корпоративного уровня для малого и среднего бизнеса. Данное решение позволяет оперативно конфигурировать Wi-Fi сеть и добавлять в нее точки доступа ЭЛТЕКС. Функционал AirTune осуществляет мониторинг и последующую оптимизацию сети, а также адаптацию мощности сигнала на точках доступа под конкретную ситуацию путем сканирования радиочастотных каналов и анализа производительности.

Опция WIDS (Wireless Intrusion Detection System)[1] позволяет защитить сеть от DDoS-атак, отследить небезопасные конфигурации и перебор паролей, а также обнаружить «вражеские» точки доступа, имитирующие SSID.

Авторизация пользователей осуществляется при помощи модуля Captive Portal. В зависимости от задач и схемы сети данное решение дает возможность подключения до 100 точек доступа ЭЛТЕКС. Функция AutoProvisioning позволяет гибко масштабировать беспроводную сеть и управлять точками доступа.

Технические характеристики

	WLC-HW-100
Общие параметры	
Память	DDR4 DIM 24 Гбайт
Процессор	6-Core
SSD	1 Тбайт

Функциональные возможности

Функции

– Автоконфигурирование точек доступа
– Управление точками доступа
– Групповые операции
– Хранение системных и статистических данных
– Airtune
– WIDS
– Авторизация пользователей WPA Enterprise, WPA Personal
– Портальная авторизация пользователей
– Белые списки MAC

Информация для заказа

Наименование	Описание	Изображение
WLC-HW-100	Программно-аппаратный комплекс WLC-HW-100	

[1] Опция WIDS приобретается отдельно

Сделать заказ

+7 (383) 274 10 01
+7 (383) 274 48 48
eltex@eltex-co.ru
www.eltex-co.ru

О компании Eltex

Предприятие "ЭЛТЕКС" – ведущий российский разработчик и производитель коммуникационного оборудования с более чем 25-летней историей. Комплексность решений и возможность их бесшовной интеграции в инфраструктуру Заказчика – приоритетное направление развития компании.